DOKUZUNCU YIL No. 3590

Cumartesi

18 ŞUBAT 939

TELEFON 3503

FİATİ (100) PARA

# Halkın Sesi

## HAKKIN SESİDİR

Sahib, Neşriyat Amiri ve Başmuharriri
SIRRI SANLI

İdarehane: İzmirde Birinci Beyler Sokağında

(Halkın Sesi) Matbaasında Basılmıştır

Geçmiyen yazı geri verilmez

# BAY MUSSOLİNİYE SUİKAST MI YAPILACAKTI?

Basa ve Açık

## Şimdi de İspanya haricinde gürültü !

Hükûmetçi İspanyanın daha pek çok zaman mukavemet ebileceğini bağıran bazı Fransız ve İngiliz gazeteleri bu-n bu sevdalarından vazgeçmişler ve partinin Franko ta-fından kazanıldığını itiraf etmekten çekinmemeğe başla-şlardır. Hatta bu gazeteler şimdi daha ileri giderek hü-metçilere "artık bu kardeş kanı dökme savaşına nihayet rmeli ve mağlûp İspanya galip İspanya ile her halde an-mağa ve işi bitirmeğe çalışmalıdır.„ Deye bir de nasihat rmeğe koyulmuşlardır. Allah bir insanı düşürmesin ve bir lleti mağlûp etmesin, ona yalnız nasihat ve teselli de renler çok bulunur!

Verilen nasihatlere, yapılan tavsiyelere rağmen oradaki sat ve nifak ocağı henüz söndürülememiştir. İspanya daha in için yanarken İspanya haricinde kalanlar, gazeteleri radyoları vasıtasile İspanyol işlerini mevzu yaparak bir-lerine çatmağa başladılar.

Berlinde çıkan Lokal Anzeiğer gazetesi "Ingiltere gene zır lokmaya konmak ve Franko hükûmetine burnunu kmak istiyor. Fakat bu defa onu oyuncağı olacak bir hü-met yoktur.„

İtalyan gazeteleri de Minorka adası münasebetile İngilte-hücum ediyor ve Fransız gazetelerini de bu hücumlarınn mahrum bırakmıyor! Görülüyor ki İspanya harbı tama-en nihayet bulmadan İspanya hakkında İspanyanın hudut-ı haricinde yapılan gürültülü münakaşalar devam ediyor bu gidişle daha pek çok devam edecektir.

SIRRI SANLI

## Suriyede vaziyet çok kötüleşti Fransız mümessili Beyruttan kuvvet istedi kabine buhranı devam ediyor

Beyrut, 17 ( Radyo ) — Suriye Başvekili Cemil Mardam, bugün kabinenin isti-istifasını vermiştir.

Cemil Mardam, Fransanın, Suriyeye karşı aldığı vaziyetten dolayı çekilmeğe mecbur kaldığını söylemiştir.

Fransa fevkalâde komiseri Gabriyel, bugünlerde Parise gidecek ve Suriyenin vaziyeti hakkında hüûmete bir rapor verecektir.

Halep, 17 ( Radyo ) — Şamdan bildiriliyor:

Suriyenin her tarafında asayiş kalmamıştır. Halkın ekserisi evlerden çıkmıyor.

Fransız mümessili Beyruttan kuvvet istemiştir.

## Reisicumhuru-muzun teşekkürleri

Kızılay kongresi münasebetile, çekilen tazim telgrafına, Reisicumhur ve millî Şefimiz şu cevabı vermişlerdir:

B. Fazlı Güleç vali ve Kızılay cemiyeti kongre reisi C. 16-2-939 kongre üyelerinin duygularına teşekkür eder başarılar dilerim.

Reisicumhur
İsmet İnönü

## Şirket Bulvarı Belediyece Açılıyor

Şirket Bulvarının açtırılması, belediyece kararlaştırılmış; Çakıbedesteni, Kuzuoğlu çarşısı ve Odunpazarı kaldırımlarının söktürülmesine başlandığı gibi, bu civardaki dükkanların da, kısa bir müddet içinde tahliye edilmesi, belediyece sahiplerine bildirilmiştir.

## Maarif Vekili Sovyet Elçisini Kabul Etti

Ankara, 17 ( Hususî ) — Maarif Vekili bugün öğleden sonra Sovyet Büyük Elçisi Bay Trentiyefi makamında kabul etmiştir.

## Mecliste 423 Mebus bulunacak

İstanbul 17 (Hususî)— Erzincandan yeni alınan malûmata göre bu vilâyet dört yerine beş mebus çıkaracak tır. Bu suretle yeni meclisin âza adedi geçen Meclice nazaran 24 fazlasiyle 423 âzayı bulmaktadır.

## Denizbank ta bir yolsuzluK daha

İstanbul, 17 ( Hususî ) — Denizbankta yeni bir yolsuzluk daha meydana çıkarılmıştır. Yapılan tahkikata göre, Denizbank kadrosunda yüksek ücretli dokuz avukat ile üç hukuk müşaviri varken, bir dava için hariçten tutulan bir avukata 12 bin lira ücret verilmiştir.

## Bulgar takımı İstanbul da

İstanbul, 17 ( Hususî ) — Şehrimizde maç yapmak üzere 14 kişilik Bulgar takımı sabah geldi.

# Hükûmetçiler madridi de terketttiler

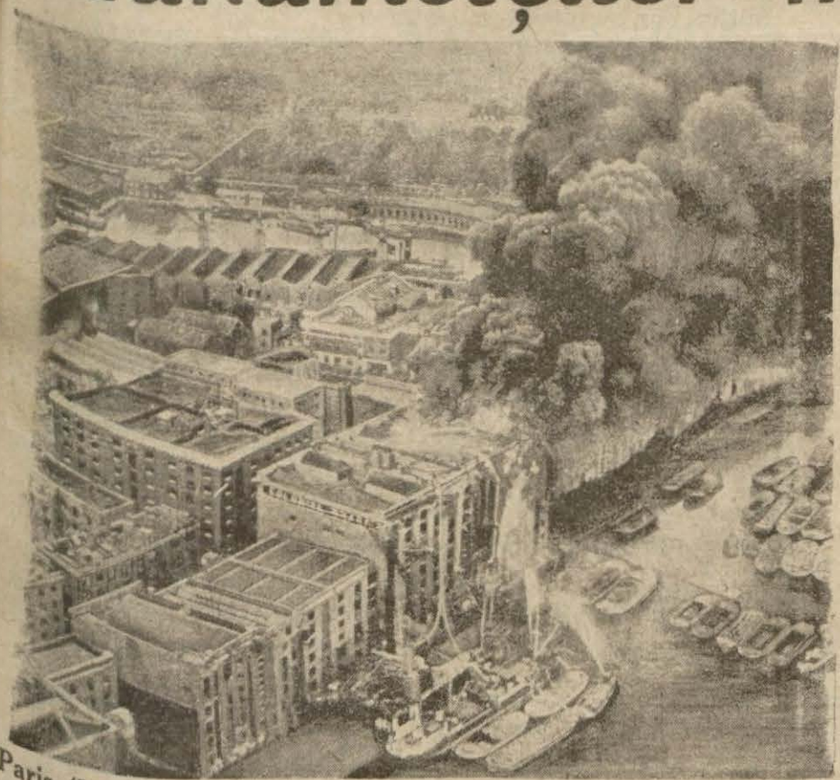

Paris (Radyo) — İspanyol hükûmetçileri Başvekil ve diğer birçok Vekiller olduğu halde Madridi terketmişlerdir. Hükûmet merkezi Madrid civarında fakat hangi şehirde olacağı hakkında büyük bir ketumiyet muhafaza edilmektedir.

## Setarethaneyi zorla işgal ettiler

Brüksel, 17 (Radyo) — Frankist İspanyollardan mürekkep bir grup, bugün cumhuriyetçi İspanyanın bura sefarethasini zorla işgal etmiş ve Frankonun bayrağını çekmiştir.

## MEBUS SEÇIMI

### Namzed gösterilmek istiyenler hakkında

C. H. P. Genel sekreterliğinden tebliğ edilmiştir.

1 — Önümüzdeki mebus seçimine Parti namına namzed gösterilmek üzere müracaat edeceklerin, hangi intihap dairesinden namzed gosterilmek istediklerini ve ayrıca hangi intihap dairelerinde intihap kabiliyetleri bulunduğunu talepnamelerine sarahaten yazmaları.

2 — Şimdiye kadar müracaat edib de bu hususu bildirmemiş olanların, genel sekreterliğe yeniden gönderecekleri bir mektupla bildirmeleri rica olunur.

İSTER GÜL İSTER AĞLA

ALTIN YUTAN ÖKÜZ!

Birkaç gün evvel Adana mezbahasında kesilen hayvanların bağırsaklarını temizleyen işçilerden biri bir öküzün bağırsağında bir altın lira bulmuş!

Buna ne dersiniz ? insanların bile artık gözlerinin görmediği, ellerine geçiremedikleri altın lirayı koca öküz nasıl ta bağırsağına kadar yerleştirmek imkânını bulmuş? eğer altın Adananın sokaklarında bulunuyorsa, vaktile İstanbulun yollarında gümüş altın bulunur hülyasile oraya koşan bazı mülhakat halkı gibi bizde soluğu Adanada alalım!

Birçok fakir insanlar dururken altın lirayı öküzün bağırsağına indiren talih ve tesadüfün şu cilvesine:

İSTER GÜL İSTER AĞLA

## Halkın Sesi Hakkın Sesidir

## Gene Mektep Kitapları Hakkında

Maarif vekâletimizin şükranla karşılanacak bir kararı ile okullarda okunan Fen kitaplarının herkesin açık bir lisanla yazmalarına dikkat olunacak ve bunun için bir müsabaka yapılacaktır.

Birçok mektep kitaplarının bilhassa Riyaziye kitaplarının içinden çıkılmaz ve çözülmez bir kördüğüm haline getirilmesi çocuklarımızıda, öğretmenlerimizide çok müşkül bir mevkie sokmakta idiler. Madem ki Maarif işlerine büyük bir ehemmiyet vereceğiz, bunun için birinci şart: Mektep kitaplarını açık bir dil ile yazmak ikinci şart ta onları ucuza, çok ucuza sattırmaktır.

Halkın Sesi Hakkın Sesidir

# 385 GÜN Timarhanede

-Bir Delinin Hatıraları-

— 11 —

ANLATAN : GÖNÜL EMRE

## Seni Mutlaka Bir Gün Geberteceğim!

Ve bir sabah doktor gene muayeneye gelirken, hazırladığı biçağı pelerininin altına saklıyarak doktorun üzerine hücum ediyor, ve rastgele, batırıyor... Bereket versin ki, doktorumuz iri yarı adamdı da, herifi bir yumrukta yere seriyor ve canını kurtarıyor. Maamafih doktor birkaç yerinden yaralanmıyor değil...

— Peki dedim, ne yaptılar o deliye ?

Kasım ağa gülerek cevap verdi:

— Ne yapacaklar.. Deli bu... Bir iki gün bir yere kilitlediler, sonra çıkardılar. Amma uslandı sanma.. çünkü doktoru her gördüğünde doktora yumruklarını sıkarak : "Seni mutlaka bir gün geberteceğim!„ diyormuş.. Tabii doktor babacan bir adam olduğu ve halden çok anladığı için delinin bu sözlerine güler geçerdi...

Kasım ağa bir müddet durdu. Ve başını iki yana sallıyarak :

— Ah.. Beyim dedi.. Insan çıldırmayı görsün, neler var beyim neler var...

Ve ilâve etti:

— Kendini ısıran bir deli vardı. Nihayet kendi kendini yiye yiye bir gün kangıran oldu.. Ve göçtü gitti.. Görseydin şaşardın dağ gibi bir adamdı..

Amma ellerini, kollarını bağladıkları halde gene ne yapıp yapıp kendini ısırırdı zavallıcık.. İşte böyle beyim...

Ortalığa karanlık çöküyordu.. Kasım ağa, kalktı, lâmbayı yaktı ve gene gelip yanıma oturdu. Dışarıda gene rüzgârlı bir gece vardı... Gene sözü ben açtım, dedim ki :

— Kasım ağa.. Sen timarhaneden çıkarken artık tamamile iyileşmiş miydin ?

Güldü :

— Farkında değildim ki evlâd!.. Bana sorarsan kendimi sapa sağlam hissediyordum.

— Fakat nasıl olur ?

— Basbayağı.. Yalnız arasıra gözlerimin karardığını görüyorum.. İşte okadar...

İlâve etti :

— Delilik bu ya evlâd, timarhaneden çıktığım gün herkes bana bakıyormuş gibi geliyordu.. Sanki yoldan geçenler: "bu delinin sokaklarda işi ne?...„ der gibi geliyordu bana...

Sonra hızlı hızlı mangalı karıştırmağa başladı. Ve :

— Ara sırada eski kara dalgalar kafamda esmiyor değil... Yani birden kaybediyorum kendimi!.. Kolay değil beyim.. Suçsuz, günahsız dağ gibi bir evlâdımı kara topraklara verdim.. Bir orospu yüzünden...

— Canım eski günleri karıştırmayın, dedim...

Güldü :

— Doğru... Doğru sonra kafayı karıştıracağız gene...

— devam edecek —

•••••••••o•••••••••

## DOKTOR

### Varisin tedavisi ve çaresi

Evvelâ ayakta durmak mecburiyeti olan mesleği mümkünse derhal değiştirmelidir. Varis yürümekten ziyade dik ayak çalışmaktan ileri gelir. Yürümek varis için zararlı değildir. Varisliler oturdukları zaman fırsat buldukça ayaklarını düz ve ufkî tutmağa çalışmalıdırlar Varisin ilk tedavi çaresisi lâstik çorap ve band ideal elâstiktir. Bunların her ikisi de iyidir. Fakat gerek lâstik çorap ve gerekse elâstiki bandlar o tarzda olmalıdır ki hafif bir tazyik hissedilmekle beraber deverane büzbütün mani olacak derecede şiddetli tazyik aslâ caiz değildir. Busbütün gevşek çorablar eskimiş ve elâstikiyeti kalmamış çorap ve bandlardan ise tabii hiç bir istifade edilmez.

Varislilerin elâstikiyeti kalmamış ve gevşemiş damarlarına kuvvet vermek için yeni yeni bazı ilâçlar çıkmıştır. Bunlardan iyi netice almaktadır. Fakat bir kaç ay ilâçlara devam lâzımdır. Bazı ilerlemiş varisleri ilâçla kurutmak veyahud ameliyatla çıkarmak da mümkündür. İcabında bu usullerle hastalar çok istifade etmektedirler.

# İngiliz gazeteleri Franko hükûmeti ve İngiliz bahriyesi için neler yazıyorlar

"Times gazetesi İspanyol dahilî harbinin sona ermekte olduğundan bahseden uzun bir yazısında Minarko adasının, İspanyol topraklarının büyük bir kısmının hâkimi olan general Frankoya teslim edildiğini kaydederek İspanyol harbinin ufak bir bilânçosunu yapıyor, Frankoya karşı çok mutedil bir lisan kullanıyor ve âsî generalin işgal ettiği mıntakalarda halka karşı çok makul muamelelerde bulunduğunu kaydediyor.

"Daily Telegraph and Morning Post„ gazetesinde de İspanyol harbi hakkında hemen hemen "Times„ tekine müşabih bir başmakale vardır. Gazete İspanyol harbinin neticesinin artık anlaşılmış olduğuna göre hükûmet kuvvetlerinin daha fazla ısrar etmek suretiyle milletin kırılmasına, misli görülmemiş meşekkat çekmesine ve ecnebî topraklarında bin bir türlü yoksulluk içinde sürünmesine meydan vermemesini tavsiye ediyor ve bu hususta verilecek kararın İspanyol hükûmeti tarafından bir an evvel verilmesi gerektiğini bildiriyor.

Yine ayni gazetenin deniz işleri muharriri H. Ci Byvvater "İngiliz bahriyesinin döğüş kudreti„ başlığı altında yazdığı bir yazıda İngiliz deniz kuvvetlerinin bugünkü sayısı ile önümüzdeki seneler zarfında halen inşada bulunan gemilerin ilâvesi ile varacağı kuvveti bildirdikten sonra geniş mikyasta yapılan tevsî işinin İngiltere bahriyesinde Nelson ruhunu yeniden ihya etmiş olduğunu tebarüz ettiriyor.

•••••••••o•••••••••

### İngiliz tayyrelerinin rengi

İngiltere Hava nezareti tarafından verilmiş olan bir karara göre gece kullanılacak olan avcı tayyareleri bombardıman tayyareleri misillû boyanacaktır. Gündüzleri vazife görecek olan avcı tayyarelerin alt tarafları maviye boyanacaktır.

### Amerikada ve bizde tavla

Tavla, Avrupanın bir çok yerlerinde ve Amerikada oynanır. Fakat oralarda oynıyanlarla bizde oynıyanlar arasında zar atmak cihetinden bir fark vardır. Onlar zarı bir külâha koyar ve öyle atarlar.

### Almanyada tütün yasak mı edilecek ?

Berlinden bildirildiğine göre, ağzına bir damla içki koymuyan, sigara içmiyen ve sade sebze yiyen Hitler pek yakında Almanyada tütünün istimalini men hususunda şiddetli bir mücadeleye girişecektir.

Hitler Almanların pek sevdikleri birasına ilişmiyecektir. Fakat, taraftarlarından kahve, çay, kakao ve tütüne boykot yapmalarını istiyecektir.

### Ankara Radyosunun ( Bugünkü Programı )

| | | |
|---|---|---|
| Türkiye Radyodifüzyon Postaları | Dalga uzunluğu 1639 m. | 183 Kcs./120KW. |
| Türkiye radyosu | T.A.Q. 19,74 m. | 15195 Kcs./ 20KW. |
| Ankara radyosu | T.A.P. 31,70 m. | 9465 Kcs./ 20KW. |

13.30 Proğram
13.35 Müzik
14.00 Memleket saat ayarı ajans, meteoroloji haberleri.
14.00 Müzik (dans müziği pl.)
15.15-30 Türk Müziği

17.30 Proğram
17.35 Müzik (dans saati - pl)
18.15 Türk müzigi (ince saz heyeti)
19.00 Konuşma (dış politika hadiseleri)
19.15 Türk müzigi (Halk türküleri)
19.35 Türk müziği
20.00 Ajans, meteoroloji haberleri ziraat borsası (fiyat)
20.15 Temsil
21.15 Memleket saat ayarı
21,25 Folklor
22.00 Haftalık posta kutusu
23.30-24 Müzik, opera arya'arı (cazband) Son ajans haberleri ve yarınki proğram.

# Tarihten Bir Yaprak:

## CAMBAZLIK

Memleketimizde bir tek üstadı kalmıyan sanatlardan biri de cambazlıktır. Avrupada hâlâ çok rağbet görmekte ve sahnelerde yer almakta olan cambazlığın biz de tarihe karışması cidden acınacak bir haldir.

Tarihin "Şubedebaz„ diye kaydettiği Türk cambazları mühim maharetler gösteriyorlardı.

İşte bu oyunlardan bir kaçı:

Çember oyununda bir çemberin içine, dışına, etrafına fincanlar konulur, cambaz uzaktan atılıp havada balık gibi süzüldükten sonra bu çemberin içinden geçer, bir tek fincana çarpmazdı. Bazan çemberin etrafına biçaklar sokulur ve cambaz bu keskin biçakların arsına da ayni şekilde atılır, muvaffakiyetle geçerdi. Bu tehlikeli oyunun daha tehlikelisi de vardır. Çemberin arasında bir adam iki kılıcı aralıkla tutardı. Çemberden geçen cambaz, bu keskin kılıçların arasından da maharetle süzülürdü. Cambazların çember oyunları pek çoktur. Bunlardan biri de şudur: Adam boyu bir sırığı bacak yaparak süratle koşmağa başlıyan cambaz, birden kendini fırlatır, karşısındaki gene biçaklı çemberden geçerdi.

İşte bir numara daha: Cambazın iki eli, iki ayağı bağlanır ve gözleri sıkıca kapatılarak bir zembilin içine konur. Zembilin de ağzı kapatılarak dikilir, üstüne ayrıca bir peştemal sarılır. Bütün bunlar bittikten sonra meydan da dikilen uzun bir sırığın tepesine çıkarılır, bağlanır. Cambaz hayretler bağlanırken birdenbire kendini kurtardıktan sonra sırığın üstünde kahve dolu fincanlar bulunduğunden fincana boşanan kahveyi kemali sükünetle içer.

Cambazlar, bunlara benzer dahada birçok ve herbiri cidden bir maharet olan marazlar yaparlardı. Bu cambazlığının mahvolduğundan ziyadır. N.

### İngilteredeki işsizler

Neşredilen istatistiklere göre, üç senedenberi ilk defa olarak, bütün Ingilterede 2 milyon işsiz bulunduğu anlaşılmıştır.

### Ev işleri ile asabiyet geçer mi ?

20 yaşlarında olan bir İngiliz delikanlısı, asabi bir hastalığa tutulmuş, doktorlar tedavisinden aciz kalmışlar.

Ingilterde Huli kasabasının yaşlıları, çocuğun annesine:

"— Çocuğu çalıştır, evde sana yardım etsin, bulaşık yıkasın, zerzevat ayıklasın, ortalık süpürsün. Göreceksin gayet kısa bir zamanda oğlun iyileşecek!„ demiştir.

Bu tavsiyeleri yerine getiren kadın, çocuğuna ev işi gördürmüş. Aradan üç ay geçince de delikanlının hastalığı iyi olmuştur.

## Sıhhî imdat tayyarecilik

Uzak mıntakalarda bulunan hastalara çabuk surette sıhhî yardım götürmekle mükellef sıhhat tayyareciliği Sovyetler Birliğinde büyük inkişaflara mazhar olmakta bulunuyor. Tayyareciliğin bu kısmında, halen, Sovyetler Birliğinde, binlerce kişi çalışmaktadır.

## Zabıta

Anafartalar caddesinde Sadık oğlu yağcı Aziz'in kızcuk meselesinden Mehmet oğlu İsmete Hakaret etmekten yakalanmıştır.

§ Keçecilerde Kabasakal soğında, Selim kızı Şükrü'nün iş meselesinden Ali adlı kömürcü Osmana hakaret ettiğinden yakalanmıştır.

§ Kemer Tepecikte Hasan oğlu amele Ali ve Ahmet oğlu Hamit bir kavga sırasında Bayram oğlu Ali'yi demirle kolundan yaralamaktan ladıklarından yakalanmışlardır.

§ Kemerde Süleyman adlı aşçı çırağı Nihat, Ömer oğlu Rasimin fırınından kurşun su borusunu çaldığından yakalanmıştırı

### "Baronluk yenecek bir şey mi?„

İngilterede Noel arifesinde bir çok tanınmış muhtelif sahalarda hizmeti görmüş insanlara, kral tarafından rütneler verilir.

Bu meyanda kendisine baronluk tevcih edilmiş olan Mister Hills isminde bir Noel arifesinnen evvel oğlundan, ünvan, İngilizlerin nunları mucibince beş yaşındaki oğluna intikal etmesi keyfiyet, çocuğa bildirildiği zaman, beş yaşındaki çocuk bir safiyet ile:

— Anne, diye sormuş baronluk ta ne?.. Yenecek bir şey mi?..

Bundan böyle çocuk baronrona Sir Andrev diye hitap olunacaktır.

Bugün ELHAMRA da
Umumî harbin henüz bilinmiyen safhalarını tasvir eden müthiş - muazzam - heyecanlı sahnelerle dolu harikulâde Fransız filmi
HARP ESIRLERİ
Fransızca sözlü
Baş rollerde :
JEAN GABIN-DITA PARLO-ERİH FON STROHEİM
Sayın halkımızın dikkat nazarına :
Amerikalı rejisörlerin iki sene evvel memleketimize gelerek ilerleyiş ve inkilâplarımızı, Atatürk'ün hususî hayatlarına dair tarihî ve ebedî kıymetli sahneler en selâhiyetli bilgilerle filme alıp Amerika cumhurreisine takdim ettikleri
Yeni Türkiye Türkçe sözlü
Filmi Amerikada Türkce sözlü olarak yapılmış ve

Bugün muvaffakiyetle devam ediyor
Yeni Sinema DA
1 - Moto Esrarengiz Adam
2 - ölüm gölgesi

Tavyare Sineması
TELEFON: 3646
BU GÜN
Sinemacılık aleminde şimdiye kadar emsaline endi tesadüf edilen bir şaheser
ASRÎ BATAKHANELER
Oynıyanlar
Dita Parlo - Albert Prejan
İnkijinoff
AYRICA : EKLER JURNAL son hâdisat ve RONTKEN Kültür film

Millî mücadelede kahramanlık gösteren

# MARAŞ'IN TARIHÇESI

Dünkünüshadan devam—

karılarâ kim oldular.

Romalılar gelmezden evvel Komagen denilen memleketlerin bir mevkiini teşkil ediyordu.

Hanevîler burasını alıp Müslümanlaştırdılar.

Bugünkü kale de onların eseridir. Abbasilerden Harreşid beldeyi genişletip imâr etti. Bir aralık Magene Romalılar aldı. Müslümanlar yeniden istirdad ettiler. 2,5 kilometre de Kara Maraşı bina edilmişse de, Zülkadirlerden Müddeole kasabayı bugünkü yerine kurdu.

Yavuz Selim, Maraşı alıp Osmanlı devletine kattı. Cihan harbinden sonra bir sarsıntı geçiren bu Türk şehri, Türklüğünü bütün kahramanlığiyle ispat etti.

***

Maraş vilâyeti 11,210 kilometredir. Arazi baştan başa Antitoros dağlariyle kaplı olduğu için çok arızalıdır. Vilâyette akar sular g bi göller de eksik değildir.

Eloğlu istasyonuna yakın bir yerde 150 km. murabbaı sathında Gâvurgölü bunların en büyüğüdür. Vilâyette ılıcalar da vardır.

Maraş poyraza nazır olduğundan kişın soğuklar olur; yazın da bu rüzgâr esince serinlik verir. Bazan da ağaçları kökünden söken fırtınalar müşahede edilir.

50 bin hektar ormanı olan vilâyette bir çok fundalıklar da bulunduğundan burada yaban domuzu, kurt, çakal pars gibi hayvanlar barınır.

Ehlî hayvanlar 1929 dan 1932 ye kadar 264 binden 400 biee artmiştir. En çok keçi vardır.

Umum vilâyetin insan nüfusu 160 bin kişidir. Bunun yarısı çifçilikle geçinir. o/o 94 ü hububat olmak üzere 107 bin kental mahsul alınır.

Vilâyette demir, kurşun, bakır, kömür, petrol tuz gibi madenler olduğu tesbit edilmişsede işletilmemektedir.

Merkezde bağlar vardır. Üzüm kurutulduğu gibi pekmezde yabılır. Samsa pekmezli sucuk tarzındaki uzüm mahsullerile Maraş bütün piyasada maruftur. Kayası, armud, elma, çamfıstığı vilâyetin her yerinde yetişir. Nurhak dağında çay yetişir. Meyankökü bal ve balmumu vilâyetin ihracat eşyası arasındadır.


## Müjde

Karşıyaka Ferah Eczanesi So.

**( S. Zeki )**

Terzanesinde yelekli takım 50 yeleksiz 9 lira tek ceket pantolon 125 kuruş satılır. Fırsatı kaçırmayın.

## Fethiye Kömürü

Ucuz, kuru temiz Fethiye kömürünü istiyenlerin: Irgat bazarında 77 numaralı şubesine müracaatları...


# Ingiltere harbe Girince...

Britanya başkanı, hayatî menfaatleri şayet tehdit edilecek olursa, büyük Britanyadan yardım göreceğini Fransız milletine tekrar vâdetti. Fakat Britanya başbakanı bunları söylerken, Britanyada, iyi bir tetkikten geçirilince, bu yardımın ölçüsünü epey tehdit eden bir ses yükseldi. Büyük ve mühim bir gazetede çıkan bu makale, derhal akla gelen fikirlerin veya bir infialin ifadesi değildir. Bunların arkasında kökleri yüzlerce yıllık ordu tarihine kadar varan temelli bir duygu gizlidir.

Büyük Britanya, Cihan harbında bir milyon kişilik bir ordu çıkardı. Ve nihayet günün birinde Avrupa topraklarındaki siperlerde bu memleketin tekmil gençliği harbe girdi. O mücadele, Britanya milletinin şimdiye kadar gördüğü en çetin bir askerî mücadele idi; bundan dolayı, zaferi kazandığı anda bile, memnun olmadı. Bu derece kuvvet harcamak, Britanya ananesine haddinden fazla aykırı geldi.

İngiliz milleti, mazide ,neferleri donanma ve malî kudretin bir harbı telâkki etmişti; Avrupa toprakların-

— Devamı 4 üncü sahifede —

## Izmir defterdarlığından:

| Dosya no. | | Muhammen bedeli Lira K. |
|---|---|---|
| 26 | Şehitler 1497 No.lu so. 17 taj No. lu 50, 40 m. m. arsa | 30 00 |
| 27 | Kahramanlar Sepetçi sokak 63 - 2 taj no.lu 144,20 m. m. arsa | 28 84 |
| 28 | Kahramanlar sepetçi sokak 63-1 taj no.lu67,20 m. m. arsa | 13 44 |
| 29 | Kahramanlar sepetçi sokak 63 taj no. lu 79 m. m. arsa | 15 82 |
| 30 | 1inci kordon Bornova cad. 426 no.lu 426 - 1 103,105 taj no.lu iki dükkân ve evin 350 pafta 69 payı Şaylan | 986 00 |
| 31 | Şehitler ikinci altın perakende çıkmazı so. 45 taj numaralı ev | 250 00 |
| 32 | Şehitler savlet şimdi 1519 no.lu sokakta 15 taj numaralı ev ve avlusu | 500 00 |
| 33 | Şehitler esaret şimdi 1518 no.lu so. 16 taj numaralı 137,75 m. m. arsa | 105 00 |
| 34 | Şehitler Azim şimdi 1543 no. lu sokak 17 taj numaralı 65,66 m. m. arsa | 40 00 |
| 35 | Orhaniye mahallesi Kantarcı sokak 30 taj no.lu ev | 70 00 |
| 36 | Değirmendere mahallesi Ahmet beyli köyünde jandarma karakolu | 250 00 |
| 37 | Köprü Mısırlı cd. 1737 ada 114 ve 99 parsel sayılı 5165 m. m. tarla ve bu tarlanın methali alan arsa | 250 00 |
| 38 | Darağaç papağan sokak 72,22 m. m. 6 eski no.lu ve arsası | 36 17 |
| 39 | Ikinci Tepecik 1155 numaralı so. 10 taj numaralı 77 m. m. arsa | 77 00 |

Yukarıda yazılı 14 parça gayri menkulün mülkiyetleri satılacaktır.

| | | |
|---|---|---|
| 448 | Ikinci kordon yeni maliye şubesi alt katı müştemilâtından 41taj numaralı depo senelik icarı | 150 00 |
| 449 | Develi köyünde 25 dönüm bağ senelik icarı | 211 00 |
| 450 | „ „ 13 „ „ „ „ | 80 00 |
| 451 | Gaziler Sinekli cd. tahminen 4 dönüm tarla senelik icarı | 5 00 |

Yukarıda yazılı emvalin mülkiyet ve icarları 12 - 2 - 939 tarihinden itibaren 15 gün müddetle açık artırma usulile müzayedeye konulmuştur. İhalesi 27-3-939 tarihinde pazartesi günü saat 15dedir. Taliplerin Millî Emlâk müdürlüğüne müracaatları ilân olunur. (443)


## İzmir Yün Mensucatı

Türk A. Şirketinin

**Halkapınar kumaş fabrikasının**

Mevsim dolayısiyle yeni çıkardığı kumaşlar :

**Sağlam Zarif Ve Ücuzdur**

SATIŞ YERLERİ

Birinci Kordonda 186 numarada ŞARK HALI T. A. Ş.
Mimar Kemaleddin caddesinde Fahri Kandemir oğlu

ZAFER... ZAFER... ÜSTÜNE

## Kültürpark Sinemasında

**Telefon 3151**

İki haftadan beri İzmirde bütün hasılat rekorlarını kıran sinemamız müşterilerine bir şükran borcu olarak eşsiz ve en büyük 2 film sunar.

**1 - Dünyanın en küçük fakat sanatı en büyük artisti..**

**ŞİRLEY TEMPLE nin**

Şimdiye kadar yaptığı filmlerinin en büyüğü

**KIR CIÇEĞI**

**2 - Cennet Perisi**

TÜRKÇE RÖZLÜ DOLEREZ DEL RİYO

Haiti adalarının korkunç yanar dağlarının mütkiş veranı arasında çekilmiş aşk ve sergüzeşt filmi..

Seanslar: KIR ÇİÇEĞİ 2,15 5,20
CENNET PERİSİ 4 7,30

Cumartesi pazar 12,30 da cennet perisi ile başlar.

## Aydın Linit Ocakları

KÖMÜRÜNÜ TERCİHAN KULLANINIZ

Sobalarda çabuk yanar, çok hararet verir, kok u yapmaz.

Acentası : Kemer C. 247 M. Toptaş, T. 2947

## Terzi Kâzım Şengüder

Izmir: Yeni Kavaflar çarşısı no. 35

Avrupanın yüksek terzi mekbinden diplomalı

**Peşin ve Taksitle**

En müşkülpesent subayların ve sivillerin mizaçlarına göre taksitle her türlü elbise Diker.

ÜROLOG OPERATÖR
**DOKTOR**
**Fuat Soyer**

Böbrek, mesane, prostat, idrar yolu hastalıklarını tedavi ve ameliyatlarını yapar.
2 nci Beyler Numanzade No. 5

**Dr. İsmail Hakkı Bilğeer Dervişoğlu**

Dahilî, sinir, çocuk hastalıkları saat 11—14 ikiçeşmelikte
3—7 Karşıyaka Yalı 71 Na.da T. 3760

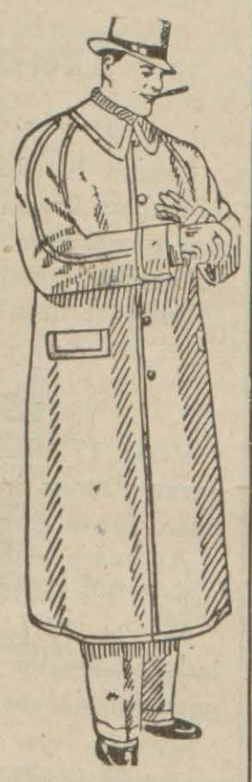

**İbrahim karakaş'a**

Son moda hazır manto, elbise, pardesu, muşamba Kostümlük, Mantoluk Kumaşlarınızı Bakmadan almayın

Odun pazarı No'12 Fiat maktu

## Dr. Fahri Işık

Izmir Memleket Hastanesi Rontken Mütehassısı

**Rontken Ve**

*Elektrik tedavisi yapılır*

ikinci Beyler So. No. 29
TELEFON 2542

## Dr. Demir Ali

**Kamçıoğlu**

Cilt Tenasül hastalıkları elektirk tedavisi

İzmir - Birinci beyler So. No. : 55 Telefon : 3479

## Aşçıbaşı Mark

**Makarnaları**

1937 - 1938 Selânik sergisinden birincilik madalyasını kazanmıştır.

**DOKTOR**
**Salih Sonad**

Cilt, Saç ve Zührevi hastalıklar mütehassısı
2 nci Beyler sokak No. 81
Her gün öğleden sonra
Telefon: 3315

Yün, Ipek, Pamuk, Keten, Floş ve karışık her cins kumaşı kolayca ve emniyetle boyar. Telefon: 3882

9 EYLUL BAHARAT DEPOSU

## Bayramdan Önce Ve Bayramdan Sonra

Kabadayı, Yüksel ve Kordon rakıları içenlere daima bir bayram neş'e ve sevinci verir.

S. FERIT

## Dış Macunu

**Üç günde inci gibi dişlere kavuşmak için kullanacağınınız ilâçlı diş macunu**

**Büyük tüpü yanlız (20) Kuruş**

**Merkez Depo: ŞIFA ECZAHANESI**

# ŞEHIR HABERLERI

## Mahut Esat Bozkurt

Ankarada bulunmakta olan İzmir saylavı Bay Mahmut Esat Bozkurt şehrimize gelmiştir. 25 şubatta Halkevinde bir konferans verecektir.

## Kızılay Balosu

Kızılay kurumunun senelik balosu, bu akşam hükûmet konağı salonlarında verilecektir. Salonların dekorasyon işleri, bugün öğleden sonraya kadar tamamlanmış bulunanacaktır.

Balonun çok zengin ve parlak olması için bütün tertibat alınmış ve bir de, eşya piyangosu tertip edilmiştir.

## Bn. Zübeydenin kabri

Atatürkün valideleri Bn. Zübeydenin Soğukkuyudaki makberleri, bir inşşat plâniyle yediden tanzim olunacaktır. Çalışmalara başlanmak üzeredir. Evvelâ, burada istimlâk edilerek makbereye eklenen saha ihata duvarlariyle çevrilecek ve bir park meydana getirilecektir.

## Tarla farelerile mücadele

Dikili kazası dahilinde tarla fareleriyle mücadeleye başlanmış ve birkaç gün içinde 150 hektar arazi farelerden temizl nmiştir. Mücadelenin, şubat sonuna kadar bitmiş olacağı zannediliyor.

## İzmirde şehir opereti

Belediyenin himayesinde İzmir için bir "şehir opereti„ teşkil olunacağı memnuniyetle haber alınmıştır. Bu operetin başında, san'atkâr B. Muhlis Sebahettin bulunacaktır.

B. Muhlis Sebahettin, şehir opereti için hazırlıklara başlamıştır.

İzmir opereti, fuar zamanında fuar tiyatrosunda temsiller verecektir.

Belediye, faaliyete geçer geçmez İzmir operetine münasip bir yer temin edecektir.

## Verem Mücadele

### Cemiyeti Senelik Kongresi Toplanıyor

Verem Mücadele cemiyetinin senelik kongresi, bugün öğleden sonra saat 14 de Birinci Beyler sokağında cemiyetin merkez binasında toplanacaktır.

Cumhuriyet Halk Partisi yardım komitesi, Verem Mücadele cemiyetine bu sene bin elli lira vermiştir.

# SON DAKİKA

## MUSSOLİNİYE SUİKAST MI?

Paris 18 (Radyo) — Dün Mussolininin oturduğu villâ civarında müteaddid defalar dolaşmak suretiyle polislerin nazarı dikkatini üzerine çeken meçhul bir şahıstan hüviyeti sorulduğu zaman cevap yerine tabancasını çıkararak polise iki defa ateş etmek suretiyle ağır bir surette yaralamıştır. Meçhul şahıs firara teşebbüs etmişse de etraftan yetişen polisler tarafından yakalanmıştır. Bu haber dün gece geç vakit Fransız P.T.T. Syon radyosu tarafından yapılmıştır.

Romada bu hususta bir ketümiyet muhafaza edilmekte bulunduğu Spkerin sözlerinden anlaşılmıştır.

Bu adamın deli olduğu rivayet olunmaktadır.

## FRANKO ALEYHINE

### Londrada 26 Nisanda Nümayis Yapılacak

Londra 17 — Muhalif partiler tarafından 26 Nisanda tertip edilecek büyük nümayişte Franko hükûmetinin tanınmamasını İngiliz Başvekili Çemberlayn istiyecektir.

## İtalyan Gönüllüleri Nezaman Dönecekler

Roma, 17 (Radyo) — İtalyan gönüllüleri kumandanının bugün gazetecilere verdiği beyanatta gönüllülere general Franko tarafından vazifeleri bittiğini söyler söylemez bütün gönüllüler İspanyayı terkederek İtalyaya döneceklerdir.

## Londrada iki kız tevkif edildi

Londra 18 (Radyo) — Tedhiş hareketlerile alâkadar oldukları tesbit edilen iki kız, dün tevkif edilmiş ve adliyeye verilmiştir. Bu kızlar, muhtelif devlet hizmetlerinde bulunmuştur.

## Trablus Garba Mütemadiyen Asker Ve Mühimmat Gönderiliyor

Londra 18 (Radyo) — Tunustan bildiriliyor:

Trablus Garba ve Tunus hududuna Napoliden mütemadiyen vapurlarla asker ve mühimmat gönderilmektedir. Filolar halinde Tunus hududuna şimdiye kadar iki yüze yakın avcı ve bombardıman tayyareside gönderilmiştir.

Bukadar hazırlığın sonunda bir çarpışmanın vukuu muhtemel sanılmaktadır.

## İspanyada Mütareke mi Var?

Paris, 17 (Radyo) — İngiltere hükûmeti, Ispanya harbinin biran evvel sona ermesi için gerek Franko hükûmetini ve gerekse Cumhuriyetçi İspanyayı müsait şartlarla barıştırmak üzere araya girmek istediğini bildirmiştir.

Alâkadar mehalilde söylendiğine gore, İngilterenin tavassut teklifi hüsnü telekki edilmiş ve bir mütareke için müzakerelere bile başlanmıştır.

Burges, 17 (A.A) — Frankist makamatı üç bin mülteci İspanyol çocuğunun Ispanyaya iade edilmesini Fransadan istemiştir. Bunların arasında anaları babaları malûm olmıyan çocuklar da vardır.

## Şarkî Anadoluda soğuk ve fırtınalar devam ediyor

Istanbul 18 (Hususî) — Karadenizde fırtınalar kesilmemiştir. Karadenizdeki vapurlar limanlardan çıkmak imkânını bulmamaktadırlar. Sıvas, Erzurum, Bayzid, Karsta da görülmemiş soğuk ve karlar devam etmektedir. Bazı yerlerde kar iki metreyi bulmuştur.

## Terfi Eden Hâkimlerimiz

İzmir icra muavini hâkim Enver Ege, İzmir icra memuru Fehamet, Izmir icra memuru Ahmet Tekşe İzmir birinci hukuk aza muavini Naime Özveren, İzmir müddeiumumi muavini Sedat Cumralı, Ödemiş müddeiumumi muavini Selâhattin Taylan, İzmir müddeiumnmi muavini Hüsnü Ünkent, Menemen müddeiumumisi İlhami Sancar, İzmir müddeiumumi muavini Sabri Atamaner birer derece terfi etmişlerdir.

Değerli hâkimlerimizi tebrik ederiz.

## Dağ köylerine

### Meyveli ağaç fidanları verilecek

Vilâyetimizdeki dağ köylerine meyveli ağaç fidanları tevzi edilmesi kararlaştırılmıştır. Ziraat vekâleti, Mersinli fidanlığından verilecek ağaç fidanlarile Izmir-Manisa yolunun teşcirine emir vermiştir.

## Vilâyet Meclisi

### Encümenler, geç vakite kadar çalıştılar

Vil yet umumî meclisi, dün öğleden sonra vali B. Fazlı Güleç'in riyasetinde toplanmış ve geçmiş zaptı kabul ettikten sonra. meclisin açılışında büyüklerimize çekilen tazim telgraflgraflarına gelen cevaplar okunmuş ve alkışlarla karşılanmıştır.

Bundan sonra, mevcut evrak ve bu meyanda Musevi hastanesine nakdî yardımda bulunulması hakkındaki istida okunmuş ve aid oldukları encümenlere havale edilmiştir.

Vali B. Fazlı Güleç, işlerin bir ân evvel bitirilmesi ve meclisin, bu sene çalışma zamanını temdit etmeğe bırakılmasını âzadan rica etmiş ve encümenler, ayrı ayrı faaliyete başlıyarak geç vakite kadar ihale edilmiş evrak üzerinde müzakerelerde bulunmuştur.

### Polis divanı

Polis divanı, dün emniyet müdürlüğünde Adlî kısım reisliğinde toplanmış ve bazı polislere ait evrakı tetkik ederek muhtelif kararlar almıştır.

### Posta Tayinleri

İzmir posta ve telgraf memurlarından Suat ve Nazmi İzmir posta ve telgraf memurluklarınatayin edilmişlerdir

### İngiltere harbe girince

-Baştarafı 3 üncü sahifeda-

da, o, büyük müttefikine yardım etmek maksadiyle daima ufak bir ordu bulundurmaya alışmıştı. Bu anane dolayisiledir ki, Cihan harbında bir çok Britanyalı, Ingiliz askerlerinin bulundukları uzun ve gittikçe uzanan cepheleri haritada gerdükçe azap duyuyorlardı. Loyt Corç ve Vinston Çurçil gibi, muhtelif politika cereyanlarına mensup olanlar bile, bu azabı hissetmişlerdir. Bunlar, daha küçük fakat buna mukabil, Çanakkale ve Selânik cepheleri gibi, donanma ile daha sıkı münasebeti olan ordular kurulmasını istemişlerdi.

## Adliye Vekâletinin bir emri

Takibat yapılması, adliye vekâletinin izinine bağlı olan suçlara ait hazırlık tahkikatile ayni zamanda suçluların geçmişteki halleri, siyasî ve içtimaî temayülleri, tahsil dereceleri, yaşayış tarz ve vasıtalarile içtimaî durumları ve suç işledikleri zamanda sarhoş olup olmadıkları ve müskirat itiyatları derecesinin iyice ve sıhhatlı surette bildirilmesi, adliye vekâletinden şehrimizdeki alâkadar makamata tamim olunmuştur.

## Ziraat Umum Müdürü

Vilâyetimizin ziraî işlerini tetkik etmek üzere önümüzdeki Salı günü şehrimize gelecek olan Ziraat umum müdürü Bay Abidin Ege, aynı zamanda pamuk istihsalâtının arttırılmasını temin edecek tedbirler etrafında tetkikat yapacaktır.

## Kısa telgraf hülâsaları

Millî emlâk müdürü Kâzım devlet hukuk müşavirliğine tayin edilmiştir.

§ Mahrukat kanununun tatbikine dair nizamname devlet şurasına gönderilmiştir.

§ Hükûmet son deniz inşaatı hakkında geniş tahkikata başlamıştır. Cumhuriyet vapurunun tamiri için 120 bin lira sarfedildiği ve matluh netice elde edilmediği anlaşılmıştır.

§ Alman hükûmetinin neşrettiği bir tebliğde 280 kişinin Alman tabiiyetinde çıkardığını bildirmiştir.

§ Şûrayı devlet Dolmabahçe hadisesi tahkikatını noksan görerek evrakı adliye vekâletine iade etmiştir.

§ Hatay meclisi, bütün kanunlarımızı aynen kabul etmiştir.

§ Fransa ihtilâli kebirinin 150inci yıl dönümünde yapılacak şenlikler için 150 milyon frank tahsis edilmiştir.

## Avrupada altı ay kalanlar

Avrupa memleketlerinde altı aydan fazla kalacak olanlara maaşlarının tediyesi için maliye vekâletince hazırlanan bir nizamnameye göre, maaşları altı aydan sonra almak istiyen mütekâitler, usulü dairesinde mensup oldukları mal müdürlüklerine baş vuracaklardır.

maaşının bir kısmını buradan, bir kısmını da bulunduğu yerden almak istiyenler "Vekâlet munzam borçlar„ müdürlüğüne müracaat edeceklerdir.

## Gençliğin Aşkı

Bu çok enteresan mevzu üzerinde fikir ve beden terbiyesi ile ilgili İzmir Erkek Lisesi Yardirektörü ve beden terbiyesi öğretmeni Bay M. Özbey tarafından Pazar günü saat on dörtde Halkevinde hoparlör ile bir söylev vereceğini memnuniyetle haber aldık.

## İzmir orduy tayyare d hediye edi

Kıymetli İzmirliler, ordumuza beş tayyare hediye etmektedir. B yarelerle Izmir ha şimdiye kadar ordumu diye ettiği tayyarelerin muu 27ye baliğ olmak

Geçen sene satın a ve ad konma merasimi pılmadan orduya verile tayyare ile yeni tayyare ad konma merasimi, ayn manda ve çok parlak surette yapılacaktır. kurumu, bunun için ze bir proğram hazırlamak Yeni tayyarelere şu is konacaktır. (Alsancak) manlar köyü ) ( Bınarb ( Tepecik ) ve ( Bayra Geçen sene satın alı ad konma merasimi madan orduya verilen t relere de şu isimler v cektir:

(Tilkilik) (İkiçeşmelik) lılar) (Örnekköy) ve (Ç İzmir, Türk hava kuru en çok tayyare hediye bir vilâyettir, bu itib İzmirlilerin gösterdikler miyet ve yurtseverlik, ci takdirlere şayandır.

Izmir halkını samimi tebrik ederken, hamiyet lunda daima birinciliği hafaza etmesini tem eyleriz.

## Almanyanı Malî Vaziye

Almanya'nın milletler sermaye pazarlarındaki yeti, Alman altın ve yab dövizi durumu ve Alma elinde bulunan ecnebî mayetiv aziyeti şu sur hülâsa edilebilir:

Almanya büyük harp önce büyük bir kredi m keti idi. Yabancı memle lere yatırılmış Alman mayesinin miktarı 25,000 000 markı buluyordu. Bu yade harp yıllarında ith ihracatını 4.000.000.000 aşıyordu. 1914-1918 sen rinde ise idhalâtı ihraca dan 16 mılyar mark f idi. Alman imparator kuvvetli krediye malik o ğu için bu farktan muzt olmuyordu.

Alman devlet bank harbın son zamanlarında elinde 2.500.000.000 mark bulunuyordu.

Üçüncü Rayh ise alac bir memleketten çıkıp b lu bir memleket olmuş Onun kısa ve uzun va borçlarının yekûnu 10,0 000,000 marka baliğ olm tadır. Şimdi Avusturya let bankasının altın ihti larını ele geçirmesine ve şarıda bir takım gizli al lara ve yapancı kambiyos malik olmasına rağmen v de göze görünür bir sa yoktur...

## Borsa Haberleri

| Çuval | Cinsi | Fiat |
|---|---|---|
| 802 | Üzüm | 11,25 |
| 300 | Arpa | 19 |
| 105 | Nohud | 41 |
| 45 | Börüle | 6 |
| 139 | M. darı | 9 12 |
| 100 | (B) pamuk | 50 4 51 |

Zengin Olmak Isterseniz Piyango Biletlerinizi Mutlaka SAADET Kişesinden Alınız Çorakkapu Polis Merkezi karşısı No 35 H. TAHSIN ÖNDER T 3497